

Fecha de impresión: 07/10/2022

Página 1 de 1

**No. CONTROL:** 4304  
**NOMBRE:** ZEPEDA TRUJILLO ELIZABETH GUADALUPE

**Ubicación:** Unidad Académica Rayón  
**Puesto:** Profesor de Tiempo Completo Asociado

No. Inventario	Descripción	Marca	Modelo	Serie	Estado	F. Resg	observaciones
6030006103349	Silla Fija Apiable	S/M	TIPO CAPFCE	1796	Bueno	28/09/2022	Edifi C baja adm cubiculo
6030006105381	Silla Fija Apiable	S/M	S/M	3119	Bueno	27/06/2011	Adm. P Rayón
6030006105850	Silla Fija Apiable	S/M	S/M	3805	Bueno	28/09/2022	Edifi C baja adm cubiculo
6030006113132	Escritorio	OFFICE DEPOT	44579	S/S	Bueno	17/06/2011	Adm. P Rayón
6030006113133	Silla Ejecutiva Giratoria	OFFICE DEPOT	44579	S/S	Bueno	17/06/2011	Adm. P Rayón
6030006113139	Computadora Portátil	SONY	VPC-BA37FL	3003474	Bueno	17/06/2011	Adm. P Rayón
6030006115944	Silla Fija para Visita	LUXO	L-200	S/S	Bueno	01/08/2014	Adm. P Rayón

**Total de bienes resguardados:** 7

**¡IMPORTANTE!**

LA FIRMA QUE APARECE AL PIE DE CADA PAGINA, ES AUTENTICA DE USTED, QUE LO COMPROMETE A SER EL UNICO RESPONSABLE DEL TRATO Y USO QUE LE DA A LOS BIENES RESGUARDADOS. QUEDA ESTRICTAMENTE PROHIBIDO REALIZAR CAMBIOS SIN PREVIA AUTORIZACION DEL AREA DE RECURSOS MATERIALES

**ZEPEDA TRUJILLO ELIZABETH GUADALUPE**  
 RESGUARDANTE

**ROGIO ROBLES RIOS**  
 JEFE DEL DEPARTAMENTO



Fecha de impresión: 28/09/2022

Página 1 de 1

No. CONTROL: 4305

Ubicación: División de Administración

NOMBRE: Hernandez Espinosa Eugenio

Puesto: Profesor de Tiempo Completo Asociado

No. Inventario	Descripción	Marca	Modelo	Serie	Estado	F. Resg	observaciones
6030006104125	Silla	S/M	S/M	2122	Bueno	28/03/2017	Edif C Planta Baja Cubiculo Administra
6030006104273	Silla Fija Apliable	AMERICA	S/M	2528	Bueno	23/08/2012	Edif C Planta Baja Cubiculo Administra
6030006104423	Silla	S/M	S/M	2913	Bueno	28/03/2017	Edif C Planta Baja Cubiculo Administra
6030006104670	Escritorio Secretarial	S/M	S/M	2522	Bueno	23/08/2012	Edif C Planta Baja Cubiculo Administra
6030006107520	Cesto Para Basura	S/M	S/M	4428	Bueno	28/03/2017	Edif C Planta Baja Cubiculo Administra
6030006108961	Mesa	KUKULKAN	USOS MULTIPLES	5528	Bueno	28/03/2017	Edif C Planta Baja Cubiculo Administra

Total de bienes resguardados: 6

### ¡IMPORTANTE!

LA FIRMA QUE APARECE AL PIE DE CADA PAGINA, ES AUTENTICA DE USTED, QUE LO COMPROMETE A SER EL UNICO RESPONSABLE DEL TRATO Y USO QUE LE DE A LOS BIENES RESGUARDADOS. QUEDA ESTRICTAMENTE PROHIBIDO REALIZAR CAMBIOS SIN PREVIA AUTORIZACION DEL AREA DE RECURSOS MATERIALES

Hernandez Espinosa Eugenio

RESGUARDANTE

ROCIO ROBLES RIOS

JEFE DEL DEPARTAMENTO



# EDUCACIÓN

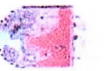
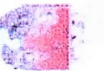

## CONTROL PATRIMONIAL

Fecha de impresión: 28/09/2022

Página 1 de 1

No. CONTROL: 946

Ubicación: División de Administración

NOMBRE: Medina Yañez Nora del Rocío

Puesto: Profesor de Tiempo Completo Titular

No. Inventario	Descripción	Marca	Modelo	Serie	Estado	F. Resg	observaciones
6030006102390	Silla Fija Apilable	S/M	TIPO CAPFCE	1006	Bueno	15/01/2020	Edif C Planta Baja Cubiculo Administra
6030006103177	Escritorio Secretarial	S/M	S/M	1724	Bueno	27/10/2015	Edif C Planta Baja Cubiculo Administra

Total de bienes resguardados: 2

**¡IMPORTANTE!**

LA FIRMA QUE APARECE AL PIE DE CADA PAGINA, ES AUTENTICA DE USTED, QUE LO COMPROMETE A SER EL UNICO RESPONSABLE DEL TRATO Y USO QUE LE DE A LOS BIENES RESGUARDADOS. QUEDA ESTRICTAMENTE PROHIBIDO REALIZAR CAMBIOS SIN PREVIA AUTORIZACION DEL AREA DE RECURSOS MATERIALES

  
Medina Yañez Mora del Rocío  
RESGUARDANTE

  
ROCÍO ROBLES RIOS  
JEFE DEL DEPARTAMENTO

## CONTROL PATRIMONIAL

Fecha de Impresión: 30/09/2022

Página 1 de 1

No. CONTROL: 369

Ubicación: División de Administración

NOMBRE: López Hernández Roxana

Puesto: Jefe de Oficina

No. Inventario	Descripción	Marca	Modelo	Serie	Estado	F. Resg	observaciones
6030006103174	Escritorio Secretarial	S/M	S/M	1721	Buena	05/09/2022	Edif C baja Secretaria Administracion
6030006103433	Cesto Para Basura	S/M	S/M	1853	Buena	05/09/2022	Edif C baja Secretaria Administracion
6030006112674	Impresora	HP COMPAQ	LASERJET P4014N	CNDX159494	Buena	05/09/2022	Edif C baja Secretaria Administracion
6030016000384	Telefono IP Estandar	YEALINK	SIP-T21PE2	4121116060001149	Buena	05/09/2022	Edif C baja Secretaria Administracion
6030017000027	Teclado	LENOVO	SK-8823	90016556	Buena	05/09/2022	Edif C baja Secretaria Administracion
6030017000028	Mouse	LENOVO	EMS-537A	70140653	Buena	05/09/2022	Edif C baja Secretaria Administracion
6030017100102	CPU TODO EN UNO	LENOVO	MPNXS7407011	MP15J4KJ	Buena	05/09/2022	Edif C baja Secretaria Administracion
6030019100246	Silla Secretarial Giratoria	Officechairs	BM9521	S/N	Buena	05/09/2022	Edif C baja Secretaria Administracion
6030020000060	NoBreak	CYBER POWER	UT1000G	3202510N30002261	Buena	05/09/2022	Edif C baja Secretaria Administracion

Total de bienes resguardados: 9

### ¡IMPORTANTE!

LA FIRMA QUE APARECE AL PIE DE CADA PAGINA, ES AUTENTICA DE USTED, QUE LO COMPROMETE A SER EL UNICO RESPONSABLE DEL TRATO Y USO QUE LE DE A LOS BIENES RESGUARDADOS. QUEDA ESTRICTAMENTE PROHIBIDO REALIZAR CAMBIOS SIN PREVIA AUTORIZACION DEL AREA DE RECURSOS MATERIALES

López Hernández Roxana

RESGUARDANTE

ROGIO ROBLES RIOS

JEFE DEL DEPARTAMENTO

# EDUCACIÓN

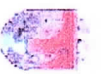
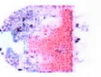

## CONTROL PATRIMONIAL

Fecha de Impresión: 28/09/2022

Página 1 de 1

No. CONTROL: 93-1

Ubicación: División de Administración

NOMBRE: Aguilar Flores Miguel Angel

Puesto: Profesor de Tiempo Completo Titular

No. Inventario	Descripción	Marca	Modelo	Serie	Estado	F. Resg	observaciones
6030006102458	Mesa	S/M	S/M	1052	Bueno	28/09/2022	Edif C Baja Cubiculo Administración
6030006104216	Silla	S/M	S/M	2283	Bueno	28/09/2022	Edif C Baja Cubiculo Administración
6030006104269	Silla Fija Apilable	CME	S/M	2520	Bueno	28/09/2022	Edif C Baja Cubiculo Administración
6030006106010	Silla Fija Apilable	S/M	TIPO CAPFCE	4032	Bueno	28/09/2022	Edif C Baja Cubiculo Administración
6030006108513	Silla Fija Apilable	ESGO	S/L-804	5080	Bueno	28/09/2022	Edif C Baja Cubiculo Administración
6030006114345	Impresora	EPSON	L200	S/PRFK082605	Bueno	28/09/2022	Edif C Baja Cubiculo Administración
6030006114346	Proyector para Computadora	SONY	VP DX11	S/5009096-F	Bueno	28/09/2022	Edif C Baja Cubiculo Administración
6030006114347	Accesorios para Computadora	SM	SM	S/DMPHP '04ED58T	Bueno	28/09/2022	Edif C Baja Cubiculo Administración
6030006114348	Computadora	DELL	XPS	S/JYSBB51	Bueno	28/09/2022	Edif C Baja Cubiculo Administración
6030006114540	Computadora Portatil	DELL	PENTIUM III	BCW/JBL1	Bueno	28/09/2022	Edif C Baja Cubiculo Administración
6030006114541	Impresora	HP	OFFICEJET 1006	MY11S110CW	Bueno	28/09/2022	Edif C Baja Cubiculo Administración
6030006114542	Disco Duro	IONEGA	S/M.	GWAB090386	Bueno	28/09/2022	Edif C Baja Cubiculo Administración
6030006114543	Proyector para Computadora	DELL	109S	B53W2H1	Bueno	28/09/2022	Edif C Baja Cubiculo Administración
6030006114544	Cámara Digital	SONY	CYBER-SHOT	8348900	Bueno	28/09/2022	Edif C Baja Cubiculo Administración
6030006115696	Equipo de Comunicación	MIO	S865	S/S	Bueno	28/09/2022	Edif C Baja Cubiculo Administración
6030015000410	Impresora Multifuncional	CANON	MG3510	KJUC00054	Bueno	28/09/2022	Edif C Baja Cubiculo Administración
6030015000411	Silla Ejecutiva Giratoria	S/M	S/M	S/N	Bueno	28/09/2022	Edif C Baja Cubiculo Administración
6030015000412	Escritorio	S/M	S/M	S/N	Bueno	28/09/2022	Edif C Baja Cubiculo Administración
6030015000413	Librero	S/M	S/M	S/N	Bueno	28/09/2022	Edif C Baja Cubiculo Administración

Total de bienes resguardados: 19

### ¡IMPORTANTE!

LA FIRMA QUE APARECE AL PIE DE CADA PAGINA, ES AUTENTICA DE USTED, QUE LO COMPROMETE A SER EL UNICO RESPONSABLE DEL TRATO Y USO QUE LE DE A LOS BIENES RESGUARDADOS. QUEDA ESTRICTAMENTE PROHIBIDO REALIZAR CAMBIOS SIN PREVIA AUTORIZACION DEL AREA DE RECURSOS MATERIALES

  
Aguilar Flores Miguel Angel

RESGUARDANTE

  
ROCÍO ROBLES RÍOS

JEFE DEL DEPARTAMENTO

## CONTROL PATRIMONIAL

Fecha de impresión: 12/09/2022

Página 1 de 1

No. CONTROL: 945

Ubicación: División de Administración

NOMBRE: Albores Gonzalez Jandi Elizabeth

Puesto: Profesor de Tiempo Completo Asociado

No. Inventario	Descripción	Marca	Modelo	Serie	Estado	F. Resg	observaciones
6030006101887	Silla Fija Apliable	AMERICA	S/M	531	Bueno	08/05/2019	Edif C Planta Baja Cubiculo Administra
6030006103352	Silla Fija Apliable	S/M	TIPO CAPFCE	1799	Bueno	15/01/2020	Edif C Planta Baja Cubiculo Administra
6030006104107	Silla Fija Apliable	AMERICA	S/M	2101	Bueno	08/05/2019	Edif C Planta Baja Cubiculo Administra
6030006104638	Mesa	S/M	S/M	2258	Bueno	17/02/2020	Resg. MELGAR CHACON GERMAN A
6030006104639	Escritorio Secretarial	S/M	S/M	2352	Bueno	08/09/2022	Entrega-Recepción
6030006105641	Credenza	S/M	S/M	2445(B)	Bueno	15/01/2020	Edif C Planta Baja Cubiculo Administra
6030006108293	Librero Horizontal	S/M	S/M	4023	Bueno	26/05/2021	Resg. CANCINO MOLINA BEATRIZ M.
6030006108248	Silla Fija Apliable	ESGO	SIL-804	4815	Bueno	15/01/2020	Edif C Planta Baja Cubiculo Administra
6030006109304	Cesto Para Basura	KUKULKAN	S/M	5859	Bueno	15/01/2020	Edif C Planta Baja Cubiculo Administra

Total de bienes resguardados: 9

### ¡IMPORTANTE!

LA FIRMA QUE APARECE AL PIE DE CADA PAGINA, ES AUTENTICA DE USTED, QUE LO COMPROMETE A SER EL UNICO RESPONSABLE DEL TRATO Y USO QUE LE DE A LOS BIENES RESGUARDADOS. QUEDA ESTRICTAMENTE PROHIBIDO REALIZAR CAMBIOS SIN PREVIA AUTORIZACION DEL AREA DE RECURSOS MATERIALES

Albores Gonzalez Jandi Elizabeth  
RESGUARDANTE

JEFE DEL DEPARTAMENTO

CHIAPAS

## CONTROL PATRIMONIAL

Fecha de Impresión: 13/09/2022

Página 1 de 1

No. CONTROL: 9577

Ubicación: División de Administración

NOMBRE: Orantes Morales Giovanni

Puesto: Profesor de Tiempo Completo Asociado

No. Inventario	Descripción	Marca	Modelo	Serie	Estado	F. Resg	Observaciones
6030006101731	Silla Fija Apliable	AMERICA	CAPFCE	437	Bueno	07/09/2022	Edif C Planta Alt planeacion y evaluacio
6030006102117	Mesa	IMESA	S/M	563	Bueno	22/05/2014	Edif C Planta Baja Cubiculo Administra
6030006102138	Mesa para Computadora	ATON	BACH	584	Bueno	08/05/2019	Edif C Planta Baja Cubiculo Administra
6030006104213	Silla Fija Apliable	S/M	S/M	2280	Bueno	28/03/2017	Edif C Planta Baja Cubiculo Administra
6030006104527	Silla	S/M	S/M	3018	Bueno	07/09/2022	Entrega-Recapción
6030006104895	Cesto Para Basura	S/M	S/M	2461	Bueno	28/03/2017	Edif C Planta Baja Cubiculo Administra
6030006108990	Mesa	KUKKULKAN	USOS MULTIPLES	5557	Bueno	28/03/2017	Edif C Planta Baja Cubiculo Administra
6030018000189	Silla Fija Apliable	SM	SM	S/N	Bueno	15/01/2020	Edif C abaja Administracion
6030018100008	Impresora Multifuncional	BROTHER	DGP-T510W	U65062D8H508899	Bueno	07/05/2019	Edif C Planta Baja Cubiculo Administra
6030018100009	Computadora Portátil	APPLE	A1466	FVFX9K7GJ1WK	Bueno	07/05/2019	Edif C Planta Baja Cubiculo Administra
6030018100031	Cámara Digital	GOPRO	BLACK 7	S/N	Bueno	17/05/2019	Edif C Planta Baja Cubiculo Administra

Total de bienes resguardados: 11

### ¡IMPORTANTE!

LA FIRMA QUE APARECE AL PIE DE CADA PAGINA, ES AUTENTICA DE USTED, QUE LO COMPROMETE A SER EL UNICO RESPONSABLE DEL TRATO Y USO QUE LE DE A LOS BIENES RESGUARDADOS. QUEDA ESTRICTAMENTE PROHIBIDO REALIZAR CAMBIOS SIN PREVIA AUTORIZACION DEL AREA DE RECURSOS MATERIALES

Orantes Morales Giovanni  
RESGUARDANTE

ROGIO ROBLES RIOS  
JEFE DEL DEPARTAMENTO

# EDUCACIÓN



## CONTROL

## PATRIMONIAL

Fecha de Impresión: 07/09/2022

Página 1 de 1

No. CONTROL: 5611

NOMBRE: Vivas Ramos Vanessa

Ubicación: División de Turismo y Gastronomía

Puesto: Profesor de Asignatura

No. Inventario	Descripción	Marca	Modelo	Serie	Estado	F. Resg	observaciones
6030018000184	Librero Vertical	SM	SM	S/N	Bueno	07/09/2022	Edif C Planta Baja Cubiculo Administra
6030018000185	Silla Ejecutiva Giratoria	SM	SM	S/N	Bueno	07/09/2022	Edif C Planta Baja Cubiculo Administra
6030018000186	Silla Fija Apilable	SM	SM	S/N	Bueno	07/09/2022	Edif C Planta Baja Cubiculo Administra
6030018000187	Silla Fija Apilable	SM	SM	S/N	Bueno	07/09/2022	Edif C Planta Baja Cubiculo Administra
6030018000188	Silla Fija Apilable	SM	SM	S/N	Bueno	07/09/2022	Edif C Planta Baja Cubiculo Administra
6030018100013	Escritorio Ejecutivo	SM	sm	S/N	Bueno	07/09/2022	Edif C Planta Baja Cubiculo Administra

Total de bienes resguardados: 6

### ¡IMPORTANTE!

LA FIRMA QUE APARECE AL PIE DE CADA PAGINA, ES AUTENTICA DE USTED, QUE LO COMPROMETE A SER EL UNICO RESPONSABLE DEL TRATO Y USO QUE LE DE A LOS BIENES RESGUARDADOS. QUEDA ESTRICTAMENTE PROHIBIDO REALIZAR CAMBIOS SIN PREVIA AUTORIZACION DEL AREA DE RECURSOS MATERIALES

Vivas Ramos Vanessa

RESGUARDANTE

ROCIO ROBLES RIOS

JEFE DEL DEPARTAMENTO



Fecha de impresión: 07/09/2022

Página 1 de 1

No. CONTROL: 939

Ubicación: División de Administración

NOMBRE: Hernandez Gutierrez Guillermo

Puesto: Profesor de Tiempo Completo Asociado

No. Inventario	Descripción	Marca	Modelo	Serie	Estado	F. Resg	observaciones
6030006102153	Silla Fija Apilable	AMERICA	S/M	90	Bueno	30/05/2012	Edif C Planta Baja Cubiculo Administra
6030006103176	Escritorio Secretarial	S/M	S/M	1723	Bueno	12/03/2007	Edif C Planta Baja Cubiculo Administra
6030006103216	Mesa	S/M	S/M	1893	Bueno	30/05/2012	Edif C Planta Baja Cubiculo Administra
6030006103300	Silla Fija Apilable	AMERICA	S/M	1747	Bueno	12/03/2007	Edif C Planta Baja Cubiculo Administra
6030006103301	Silla Fija Apilable	AMERICA	S/M	1748	Bueno	12/03/2007	Edif C Planta Baja Cubiculo Administra
6030006103429	Cesto Para Basura	S/M	S/M	1849	Bueno	12/03/2007	Edif C Planta Baja Cubiculo Administra

Total de bienes resguardados: 6

### ¡IMPORTANTE!

LA FIRMA QUE APARECE AL PIE DE CADA PAGINA, ES AUTENTICA DE USTED, QUE LO COMPROMETE A SER EL UNICO RESPONSABLE DEL TRATO Y USO QUE LE DEA LOS BIENES RESGUARDADOS. QUEDA ESTRICTAMENTE PROHIBIDO REALIZAR CAMBIOS SIN PREVIA AUTORIZACION DEL AREA DE RECURSOS MATERIALES

  
**Hernandez Gutierrez Guillermo**  
 RESGUARDANTE

  
**ROCIO ROBLES RIOS**  
 JEFE DEL DEPARTAMENTO



## CONTROL PATRIMONIAL

Fecha de Impresión: 07/09/2022

Página 1 de 1

No. CONTROL: 2405

Ubicación: División de Administración

NOMBRE: Novelo Galindo Victor Hugo

Puesto: Profesor de Tiempo Completo Asociado

No. Inventario	Descripción	Marca	Modelo	Seria	Estado	F. Resg	observaciones
6030006101752	Escritorio	S/M	S/M	430	Bueno	14/02/2020	Edif C Plant Baja Administracion
6030006102116	Mesa	IMESA	S/M	562	Bueno	14/02/2020	Edif C Plant Baja Administracion
6030006102789	Silla Fija Apilable	S/M	S/M	1412	Bueno	14/02/2020	Edif C Plant Baja Administracion
6030006104281	Silla Fija Apilable	S/M	S/M	2538	Bueno	07/09/2022	Edif C Plant Baja Administracion

Total de bienes resguardados: 4

### ¡IMPORTANTE!

LA FIRMA QUE APARECE AL PIE DE CADA PAGINA, ES AUTENTICA DE USTED, QUE LO COMPROMETE A SER EL UNICO RESPONSABLE DEL TRATO Y USO QUE LE DE A LOS BIENES RESGUARDADOS. QUEDA ESTRICTAMENTE PROHIBIDO REALIZAR CAMBIOS SIN PREVIA AUTORIZACION DEL AREA DE RECURSOS MATERIALES

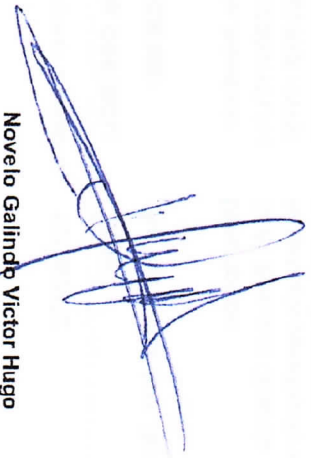
  
Novelo Galindo Victor Hugo  
RESGUARDANTE

  
ROGIO ROBLES RIOS  
JEFE DEL DEPARTAMENTO

# EDUCACIÓN



## CONTROL

## PATRIMONIAL

Fecha de impresión: 07/09/2022

Página 1 de 1

No. CONTROL: 920

Ubicación: División de Administración

NOMBRE: Gutierrez Berrios Lillian

Puesto: Profesor de Tiempo Completo Titular

No. Inventario	Descripción	Marca	Modelo	Serie	Estado	F. Resg	observaciones
6030006103038	Anaqueles	S/M	S/M	1518	Bueno	22/05/2012	C PLANTA BAJA CUBICULO
6030006103175	Escritorio Secretarial	S/M	S/M	1722	Bueno	05/10/2009	C PLANTA BAJA CUBICULO
60300061033298	Silla Fija Apliable	AMERICA	S/M	1745	Bueno	05/10/2009	C PLANTA BAJA CUBICULO
60300061033398	Silla	S/M	S/M	1946	Bueno	05/10/2009	C PLANTA BAJA CUBICULO
6030006103428	Cesto Para Basura	S/M	S/M	1848	Bueno	05/10/2009	C PLANTA BAJA CUBICULO

Total de bienes resguardados: 5

### ¡IMPORTANTE!

LA FIRMA QUE APARECE AL PIE DE CADA PAGINA, ES AUTENTICA DE USTED, QUE LO COMPROMETE A SER EL UNICO RESPONSABLE DEL TRATO Y USO QUE LE DE A LOS BIENES RESGUARDADOS. QUEDA ESTRICTAMENTE PROHIBIDO REALIZAR CAMBIOS SIN PREVIA AUTORIZACION DEL AREA DE RECURSOS MATERIALES

Gutierrez Berrios Lillian

RESGUARDANTE

ROGIO ROBLES RIOS

JEFE DEL DEPARTAMENTO



## CONTROL PATRIMONIAL

Fecha de impresión: 07/09/2022

Página 1 de 1

No. CONTROL: 917

Ubicación: División de Administración

NOMBRE: Melgar Chacón Germán

Puesto: Profesor de Tiempo Completo Titular

No. Inventario	Descripción	Marca	Modelo	Serie	Estado	F. Resg	observaciones
6030006102375	Silla Fija Apilable	S/M	TIPO CAPFCE	991	Bueno	21/08/2012	Edif. C planta baja Cubiculo Administr
6030006104671	Escritorio Secretarial	S/M	S/M	2527	Bueno	21/08/2012	Edif. C planta baja Cubiculo Administr
6030006105646	Librero Horizontal	FABRICACION NAC	S/M	2473	Bueno	21/08/2012	Edif. C planta baja Cubiculo Administr
6030006107618	C.P.U	HP	DC5100MT	MXJ63400SF	Regular	06/07/2018	Edif. C planta baja Cubiculo Administr
6030006107682	Regulador de Voltaje	TRIPP-LITE	OmniSmart 500	9525altrom5010002	Bueno	08/02/2019	Edif. C planta baja Cubiculo Administr
6030006108680	Silla Fija Apilable	ESGO	SIL-804	5247	Bueno	22/05/2012	Edif. C planta baja Cubiculo Administr
6030006110424	Silla Fija Apilable Monitor	KUKULKAN	S/M	6386	Bueno	21/08/2012	Edif. C planta baja Cubiculo Administr
6030006113409	Monitor	HP COMPAQ	6000 PRO	CNC037S7JZ	Bueno	06/07/2018	Edif. C planta baja Cubiculo Administr
6030006113428	Teclado	HP COMPAQ	6000 PRO	BAUDUJLZB3X	Bueno	06/07/2018	Edif. C planta baja Cubiculo Administr
6030006113456	Mouse	HP COMPAQ	6000 PRO	H	Bueno	06/07/2018	Edif. C planta baja Cubiculo Administr
				FASTQ0C5FZA6KT	Bueno	06/07/2018	Edif. C planta baja Cubiculo Administr

Total de bienes resguardados: 10

### ¡IMPORTANTE!

LA FIRMA QUE APARECE AL PIE DE CADA PAGINA, ES AUTENTICA DE USTED, QUE LO COMPROMETE A SER EL UNICO RESPONSABLE DEL TRATO Y USO QUE LE DE A LOS BIENES RESGUARDADOS. QUEDA ESTRICTAMENTE PROHIBIDO REALIZAR CAMBIOS SIN PREVIA AUTORIZACION DEL AREA DE RECURSOS MATERIALES

Melgar Chacón Germán  
RESGUARDANTE

ROGIO ROBLES RIOS  
JEFE DEL DEPARTAMENTO



Fecha de impresión: 13/09/2022

Página 1 de 1

No. CONTROL: 929

Ubicación: División de Administración

NOMBRE: Solís Guillén Mario Alfredo

Puesto: Profesor de Tiempo Completo Asociado

No. Inventario	Descripción	Marca	Modelo	Serie	Estado	F. Resg	observaciones
6030006101130	Mouse	USAP	S/M	601070565Z91	Regular	07/01/2019	Edif. E Oficina de suduts
6030006101982	Silla Fija Apilable	CME	S/M	732	Bueno	22/11/2013	EDIF E SINDICATO OFICINA
6030006103178	Escritorio Secretarial	S/M	S/M	1725	Bueno	12/03/2007	C PLANTA BAJA CUBICULO
6030006103348	Silla Fija Apilable	S/M	TIPO CAPFCE	1795	Bueno	12/03/2007	C PLANTA BAJA CUBICULO
6030006103405	Silla	S/M	S/M	1953	Bueno	12/03/2007	C PLANTA BAJA CUBICULO
6030006103435	Cesto Para Basura	S/M	S/M	1855	Bueno	12/03/2007	C PLANTA BAJA CUBICULO
6030006104210	Silla Fija Apilable	S/M	S/M	2277	Bueno	18/06/2012	C PLANTA BAJA CUBICULO
6030006104302	Silla Fija Apilable	S/M	S/M	2639	Bueno	22/11/2013	EDIF E SINDICATO OFICINA
6030006104304	Silla Fija Apilable	S/M	S/M	2641	Bueno	22/11/2013	EDIF E SINDICATO OFICINA
6030006104306	Silla Fija Apilable	S/M	S/M	2643	Bueno	22/11/2013	EDIF E SINDICATO OFICINA
6030006104310	Silla Fija Apilable	S/M	S/M	2647	Bueno	22/11/2013	EDIF E SINDICATO OFICINA
6030006104311	Silla Fija Apilable	S/M	S/M	2648	Bueno	22/11/2013	EDIF E SINDICATO OFICINA
6030006104692	Mesa de Trabajo	S/M	S/M	2755	Bueno	22/11/2013	EDIF E SINDICATO OFICINA
6030006104693	Mesa de Trabajo	S/M	S/M	2756	Bueno	26/11/2013	EDIF E SINDICATO OFICINA
6030006105241	C.P.U	HP	DC 5100 MT	SMXJ634005F	Bueno	07/01/2019	Edif. E Oficina de suduts
6030006105836	Silla Fija Apilable	S/M	TIPO CAPFCE	3791	Bueno	29/03/2017	EDIF E SINDICATO OFICINA
6030006106070	Mesa	S/M	S/M	3406	Bueno	20/12/2013	EDIF E SINDICATO OFICINA
6030006106900	Mueble de Diseño Especial	S/M	S/M	3461	Regular	07/01/2019	Edif. E Oficina de suduts
6030006108165	Silla Fija Apilable	ESGO	SIL-804	4732	Bueno	29/03/2017	EDIF E SINDICATO OFICINA
6030006113208	Archivero	GEBESA	LINEA NOVA	S/S	Regular	07/01/2019	Edif. E Oficina de suduts
6030006113251	Monitor	HP COMPAQ	6000 PRO	CNC037S71L	Bueno	07/01/2019	Edif. E Oficina de suduts
6030006113298	Teclado	HP COMPAQ	6000 PRO	BAUDUUVBZD641	Bueno	07/01/2019	Edif. E Oficina de suduts
			BUSSINES PC				
			BUSSINES PC				

Total de bienes resguardados: 22

### ¡IMPORTANTE!

LA FIRMA QUE APARECE AL PIE DE CADA PAGINA, ES AUTENTICA DE USTED, QUE LO COMPROMETE A SER EL UNICO RESPONSABLE DEL TRATO Y USO QUE LE DE A LOS BIENES RESGUARDADOS. QUEDA EstrictAMENTE PROHIBIDO REALIZAR CAMBIOS SIN PREVIA AUTORIZACION DEL AREA DE RECURSOS MATERIALES

Solís Guillén Mario Alfredo

RESGUARDANTE

RÓCÍO ROBLES RIOS

JEFE DEL DEPARTAMENTO

F-CP-01/R2

CHIAPAS

## CONTROL PATRIMONIAL

Fecha de Impresión: 29/09/2022

Página 1 de 3

No. CONTROL: 12188

Ubicación: División de Administración

NOMBRE: Mayorga Zepeda Aldo Missael

Puesto: Profesor de Asignatura

No. Inventario	Descripción	Marca	Modelo	Serie	Estado	F. Resg	observaciones
6030006101156	Sofá Tres Plazas	S/M	S/M	06	Bueno	29/09/2022	EDIF D SINDICATO
6030006101268	Escritorio Secretarial con Aditamento	S/M	S/M	87	Bueno	27/09/2022	EDIF D SINDICATO
6030006101569	Archivero Vertical	S/M	S/M	216	Bueno	27/09/2022	EDIF D SINDICATO
6030006101747	Península Ejecutiva	S/M	S/M	425	Bueno	27/09/2022	EDIF D SINDICATO
6030006101751	Escritorio Secretarial	S/M	S/M	429	Bueno	27/09/2022	EDIF D SINDICATO
6030006102148	Escritorio Secretarial	S/M	S/M	647	Bueno	27/09/2022	EDIF D SINDICATO
6030006102780	Silla Fija Apilable	S/M	S/M	1403	Bueno	29/09/2022	EDIF D SINDICATO
6030006102967	Mesa Esquinera	S/M	S/M	1583	Bueno	29/09/2022	EDIF D SINDICATO
6030006103400	Silla	S/M	S/M	1948	Bueno	27/09/2022	EDIF D SINDICATO
6030006103410	Silla	OFFICE DEPOT	S/M	1830	Bueno	29/09/2022	EDIF D SINDICATO
6030006103411	Silla	OFFICE DEPOT	S/M	1831	Bueno	29/09/2022	EDIF D SINDICATO
6030006103412	Silla	OFFICE DEPOT	S/M	1832	Bueno	29/09/2022	EDIF D SINDICATO
6030006103413	Silla	OFFICE DEPOT	S/M	1833	Bueno	29/09/2022	EDIF D SINDICATO
6030006103414	Silla	OFFICE DEPOT	S/M	1834	Bueno	29/09/2022	EDIF D SINDICATO
6030006103416	Silla	OFFICE DEPOT	S/M	1836	Bueno	29/09/2022	EDIF D SINDICATO
6030006103417	Silla	OFFICE DEPOT	S/M	1837	Bueno	29/09/2022	EDIF D SINDICATO
6030006103418	Silla	OFFICE DEPOT	S/M	1838	Bueno	29/09/2022	EDIF D SINDICATO
6030006103419	Silla	OFFICE DEPOT	S/M	1839	Bueno	29/09/2022	EDIF D SINDICATO
6030006103880	Mouse	S/M	SBF96	S/S	Bueno	27/09/2022	EDIF D SINDICATO
6030006104238	Silla Secretarial Giratoria	S/M	S/M	2395	Bueno	27/09/2022	EDIF D SINDICATO
6030006104647	Escritorio Secretarial	NAPOLLES	S/M	2387	Bueno	27/09/2022	EDIF D SINDICATO
6030006104684	Escritorio	S/M	S/M	2617	Bueno	27/09/2022	EDIF D SINDICATO
6030006106320	Cesto Para Basura	S/M	S/M	4044	Bueno	27/09/2022	EDIF D SINDICATO
6030006107707	Regulador de Voltaje	TRIPP-LITE	OmniSmart 500	9542alrom5010000	Bueno	27/09/2022	EDIF D SINDICATO
6030006108981	Mesa	KUKULKAN	USOS MULTIPLES	5548	Bueno	29/09/2022	EDIF D SINDICATO
6030006109034	Mesa	KUKULKAN	USOS MULTIPLES	5601	Bueno	29/09/2022	EDIF D SINDICATO

Mayorga Zepeda Aldo Missael  
RESGUARDANTE

Rogelio Robles Rios  
JEFE DEL DEPARTAMENTO

# EDUCACIÓN

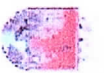
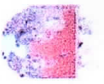

## CONTROL PATRIMONIAL

Fecha de Impresión: 29/09/2022

Página 2 de 3

No. CONTROL: 12188

Ubicación: División de Administración

NOMBRE: Mayorga Zepeda Aldo Missael

Puesto: Profesor de Asignatura

No. Inventario	Descripción	Marca	Modelo	Serie	Estado	F. Resg	observaciones
60300061092220	Mesa	KUKULKAN	USOS MULTIPLES	5789	Bueno	29/09/2022	EDIF D SINDICATO
6030006109352	Cesto Para Basura	KUKULKAN	S/M	5907	Bueno	27/09/2022	EDIF D SINDICATO
6030006109693	C.P.U	ACER	VERITRON 6900	PS00811433751000	Bueno	27/09/2022	EDIF D SINDICATO
6030006109729	C.P.U	ACER	VERITRON 6900	1E0100	Bueno	27/09/2022	EDIF D SINDICATO
6030006109777	Monitor	ACER	AL1916W LCD	PS00811433751000	Bueno	27/09/2022	EDIF D SINDICATO
6030006109803	Monitor	ACER	AL1916W LCD	370100	Bueno	27/09/2022	EDIF D SINDICATO
6030006109834	Teclado	ACER	S/M	ETL520914174300	Bueno	27/09/2022	EDIF D SINDICATO
6030006109869	Teclado	ACER	S/M	41C6341	Bueno	27/09/2022	EDIF D SINDICATO
6030006111962	Sillon Semi-Ejecutivo	OFIMAGEN	LS-27	ETL520914174300	Bueno	27/09/2022	EDIF D SINDICATO
6030006111968	Sillon Semi-Ejecutivo	OFIMAGEN	LS-27	3F86341	Bueno	27/09/2022	EDIF D SINDICATO
6030006112035	Silla Secretarial Giratoria	OFIMAGEN	LS-11	KBKUS0326474200	Bueno	27/09/2022	EDIF D SINDICATO
6030006112037	Silla Secretarial Giratoria	OFIMAGEN	LS-11	8040C01	Bueno	27/09/2022	EDIF D SINDICATO
6030006112041	Silla Secretarial Giratoria	OFIMAGEN	LS-11	KBKUS0326474200	Bueno	27/09/2022	EDIF D SINDICATO
6030006112078	Mesa	OFIMAGEN	LM-15	7170C01	Bueno	27/09/2022	EDIF D SINDICATO
6030006113264	Monitor	HP COMPAQ	6000 PRO	SE3	Bueno	27/09/2022	EDIF D SINDICATO
6030006113784	Monitor	ACER	BUSSINES PC	SE9	Bueno	27/09/2022	EDIF D SINDICATO
			X163W	SS6	Bueno	27/09/2022	EDIF D SINDICATO
				SS8	Regular	27/09/2022	EDIF D SINDICATO
				SS12	Bueno	27/09/2022	EDIF D SINDICATO
				MB018	Bueno	29/09/2022	EDIF D SINDICATO
				CNC037S71D	Bueno	27/09/2022	EDIF D SINDICATO
				ETLBF0800703808	Bueno	27/09/2022	EDIF D SINDICATO
				6644204			

Mayorga Zepeda Aldo Missael

RESPONDANTE

Rocio Robles Rios

JEFE DEL DEPARTAMENTO

# EDUCACIÓN



## CONTROL PATRIMONIAL

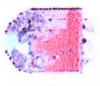
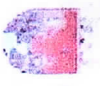

Fecha de impresión: 29/09/2022

Página 3 de 3

No. CONTROL: 12188

Ubicación: División de Administración

NOMBRE: Mayorga Zepeda Aldo Missael

Puesto: Profesor de Asignatura

No. Inventario	Descripción	Marca	Modelo	Serie	Estado	F. Resg	observaciones
6030017100022	Telefono IP Estandar	YEALINK	SIP-T19P E2	2119516081505826	Bueno	27/09/2022	EDIF D SINDICATO

Total de bienes resguardados: 43

**¡IMPORTANTE!**

LA FIRMA QUE APARECE AL PIE DE CADA PAGINA, ES AUTENTICA DE USTED, QUE LO COMPROMETE A SER EL UNICO RESPONSABLE DEL TRATO Y USO QUE LE DE A LOS BIENES RESGUARDADOS. QUEDA ESTRICTAMENTE PROHIBIDO REALIZAR CAMBIOS SIN PREVIA AUTORIZACION DEL AREA DE RECURSOS MATERIALES

  
Mayorga Zepeda Aldo Missael  
RESGUARDANTE

  
ROCIO ROBLES RIOS  
JEFE DEL DEPARTAMENTO

